

Sněhy, popely

Tomáš Pálka

Vojtěch Pálka / 05

Sněhy, popely

Tomáš Pálka

8/2006 – 11/2006

7 básní ze sbírky „Stahy“ Zdeňka Volfa pro klarinet a recitátora

1. *Zápas*
2. **** I pro vaší řeku...*
3. *Z tíhy*
4. **** Až pokořený...*
5. *Pout'*
6. **** O růži...*
7. *Sněhy, popely*

Legenda:

pauza v rozmezí cca 0,5 – 2 sec. v závislosti na akustice sálu a dle citění interpreta (pauzy by neměly být vždy stejné délky – naopak je vhodné střídat delší a kratší odmlky)

a

platí pouze pro zadanou notu, symbol odrážky není v průběhu kompozice použit

Klarinetista hraje celou skladbu směrem do otevřeného korpusu klavíru, který je umístěn uprostřed pódia (křídlo je otevřeno v nejvyšší poloze). Básník – recitátor – sedí na místě klavíristy a drží stisknutý pravý pedál. Struny klavíru tak zůstávají po celou dobu nezatlumeny.

<p>I. Zápas</p>	<p>tvých snů narychlo zakopaných po dopadu</p>	<p>přikládám svou prosbu k modlitbě</p>
<p>Nevstává tráva kterou jsem se plazil proti tobě...</p>	<p>– zadržávám hrdlem zahleněným mlhou</p>	<p>...a na viny květiny jak drny na rány po ohni</p>
<p>Ztrácím tvář do níž jsem směl rozšířit úsměv?</p>	<p>než na třísku v tvých očích nalehnu svým trámem</p>	<p>VI. * * *</p>
<p>A pláč už ti nevyprahne bez mých slz?</p>	<p>IV. * * *</p>	<p>O růži – v tobě trnu</p>
<p>Kry na kterých pluju k soutoku tají krví</p>	<p>Až pokořený nebudeš vyvrácen</p>	<p>...trnům dovnitř se nastavuji</p>
<p>II. * * *</p>	<p>Ale nedáš-li se mi nenajdeš Pramen v plameni</p>	<p>a protrhávám pavučiny – rovnou z rány</p>
<p>I pro vaši řeku se sliby zvnitřní až s léty v břehy...</p>	<p>V. Pout'</p>	<p>VII. Sněhy, popely</p>
<p>Zpevněné stromy k jejichž kořenům se lze pouze pokořit</p>	<p>K břehům přes které jsem se přelil</p>	<p>Vzhlížím k těm obrazům zevnitř svých veršů</p>
<p>III. Z tíhy</p>	<p>I se všemi jimž se tu ráj teprve stane rodným krajem...</p>	<p>Jako by v čase který mi někdo vyklečel</p>
<p>– v olších naší vahou ohýbaných k trávě o šňůry</p>	<p>Kolem božích muk a pomníčků padlých Až v nejvyšším z lesních chrámů Jako k pláči slzu</p>	<p>Mají moc udržet stěnu srdce i chrámu Stahovat jak kmeny po sněhu k světlu i po smutku</p>

Sněhy, popely

7 básní pro recitátora a klarinet

Tomáš Pálka
*1978

(♩ = 60)

Klarinet
in B

(slap)

fp *pp* *fp* *pp* *fp*

fp *pp* *ppp* *pp* *pp* *pp* *mf* *pp* *mf*

pp *ppp* *pp* *mf* *pp* *fp*

smorzato
(sempre sim.)

pp *mp* *fp* *pp* *mf* *f* *pp*

p

H^{tr}

G^{tr}

Recitace: ZÁPAS

attacca

Sněhy, popely / Tomáš Pálka

(rychlé střídání tónů - e g gis a - v náhodném pořadí, nehrát však tóny v chromatickém sledu!)

Recitace: *** I PRO VAŠI ŘEKU

attacca

Sněhy, popely / Tomáš Pálka

(♩ = 60)

ppp

Recitace: Z TÍHY

attacca

Sněhy, popely / Tomáš Pálka

(♩ = 120)

Sněhy, popely / Tomáš Pálka

pp *gliss.* p fp fp fp pp mf mf f

f *gliss.* *gliss.* frull. pp f

frull. frull. frull. pp f pp ff pp

(slap) pp ppp

Recitace: *** AŽ POKOŘENÝ  *attacca*

Sněhy, popely / Tomáš Pálka

(♩ = 60)

ppp

Recitace: POUŤ

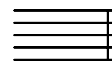

attacca

Sněhy, popely / Tomáš Pálka

(♩ = 60)

Sněhy, popely / Tomáš Pálka

(rychlé střídání tónů - e g fis f - v náhodném pořadí, nehřát však tóny v chromatickém sledu!)

Recitace: *** O RŮŽI

attacca

Sněhy, popely / Tomáš Pálka

(♩ = 60)

Recitace: SNĚHY, POPELY